

NOTA:
Quadro de Comando Box para Bomba Submersível 1/2 CV e 1/2CV PDT 220V Trifásico

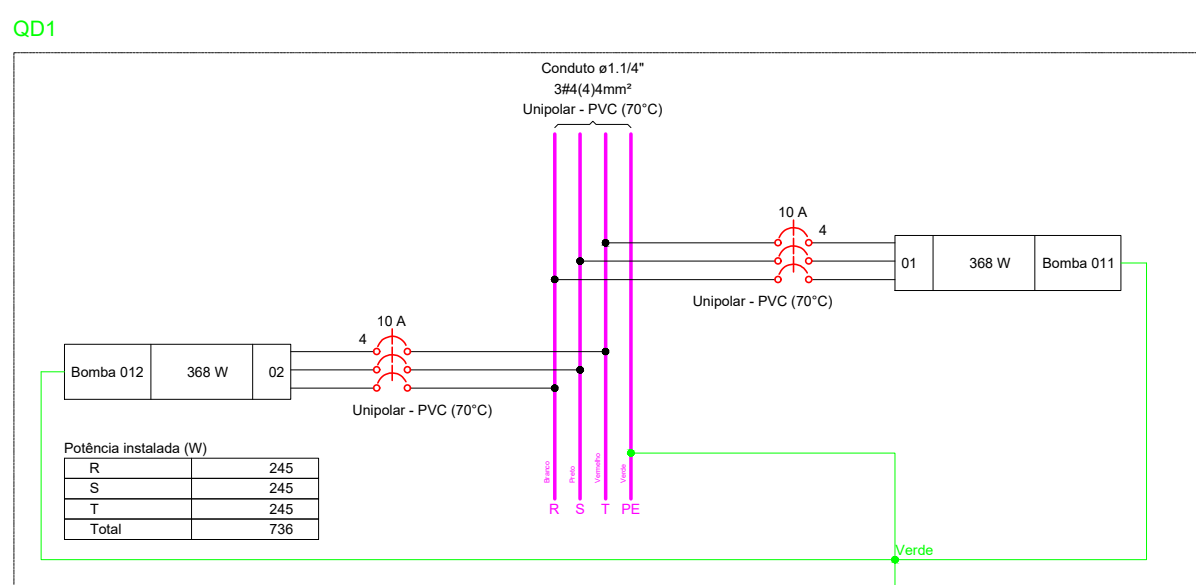
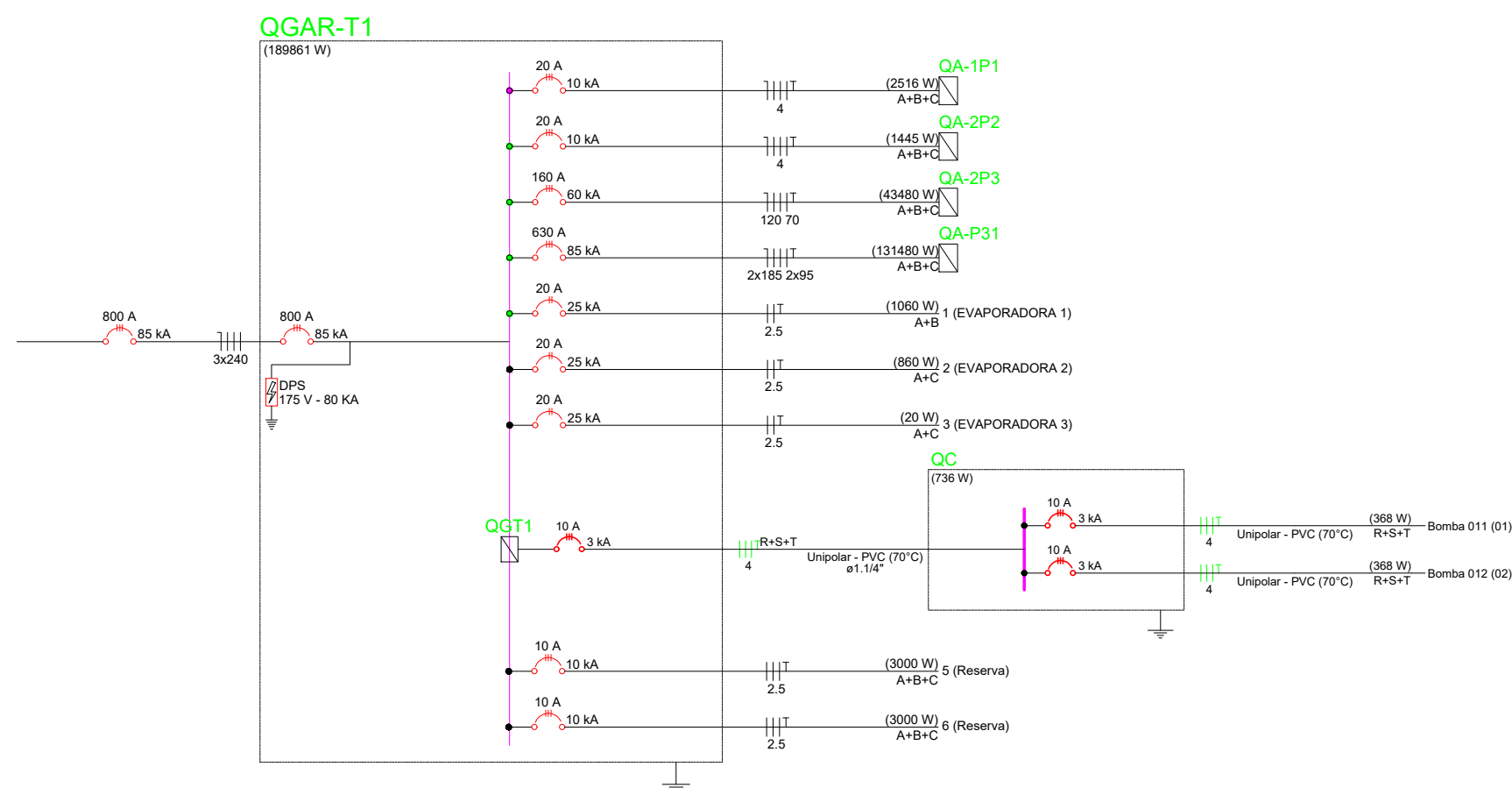
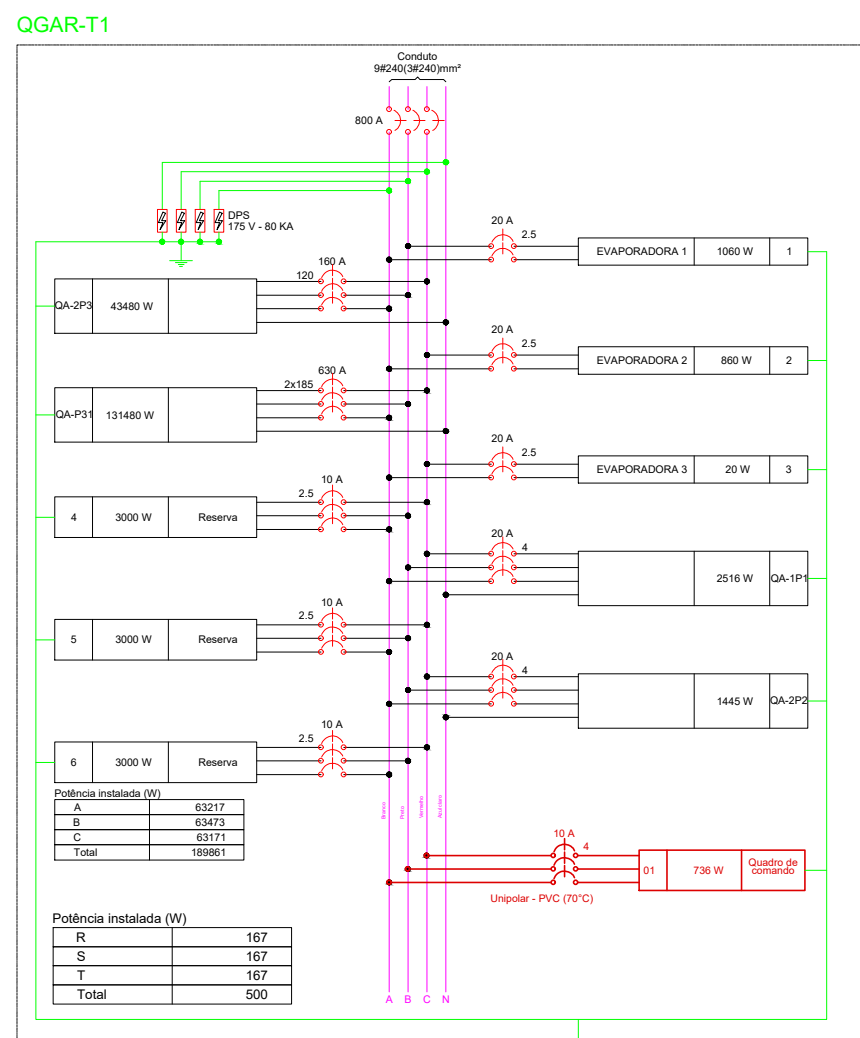
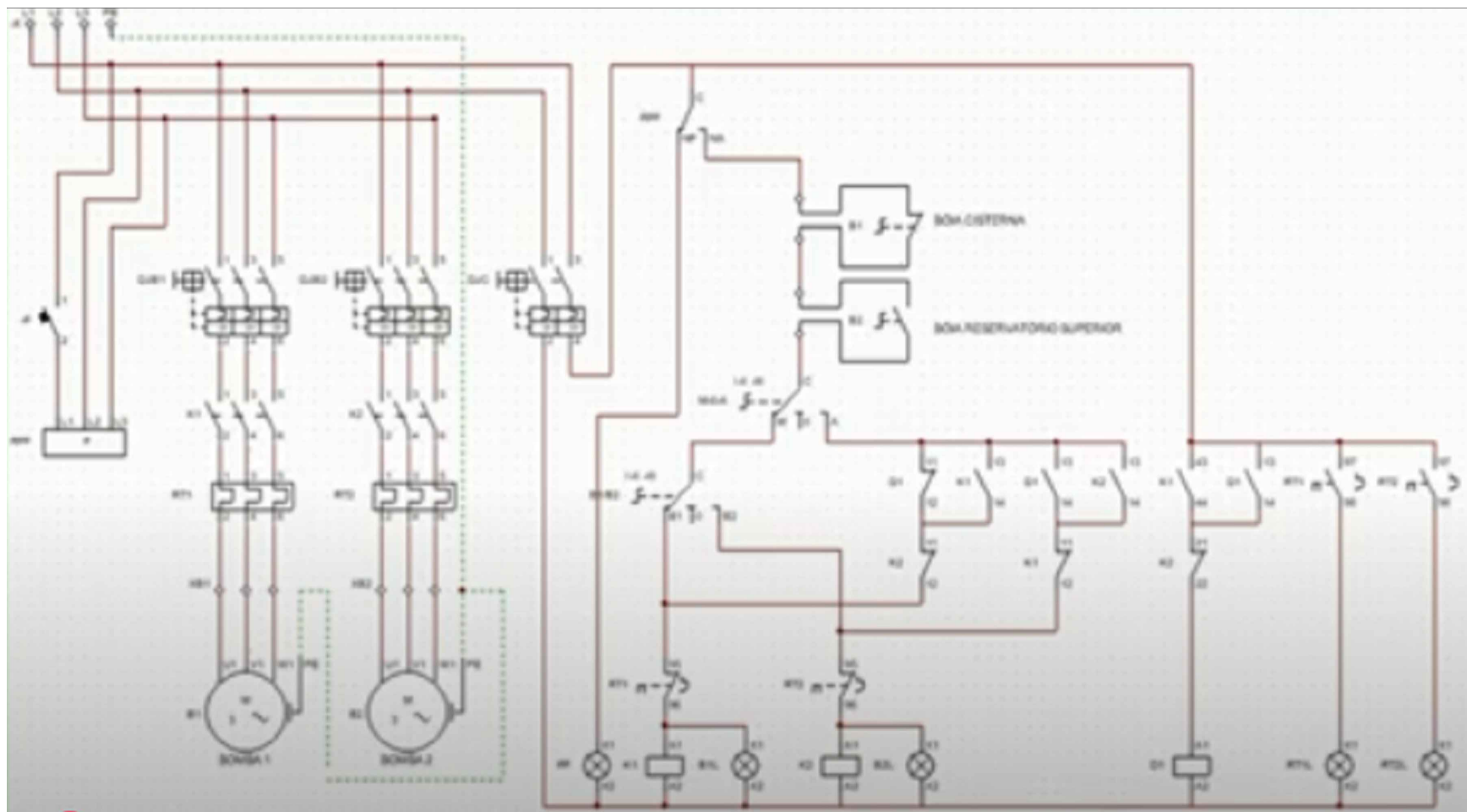

 <p>GOVERNO DO ESTADO DE RONDÔNIA GOVERNADOR: MARCOS JOSÉ ROCHA DOS SANTOS</p>	<p>Nº FOLHA:</p> <p>01/01</p>
--	--------------------------------------

SECRETARIA DE ESTADO DE OBRAS E SERVIÇOS PÚBLICOS - SEOSP
SECRETÁRIO: ELIAS REZENDE DE OLIVEIRA

OBRA/UNIDADE	REFORMA E CONCLUSÃO DE OBRAS DO ANEXO PRM-RO
--------------	--

ENDEREÇO:	RUA PADRE CHIQUELHO	LOCAL:	PORTO VELHO - RO
-----------	---------------------	--------	------------------

USO DA EDIFICAÇÃO:	ZONEAMENTO:	COEF. APROV.:	TAXA DE OCUP.:
INSTITUCIONAL	-	-	-

CONTEUDO:	ESCALA:	DESENHO:
	INDICADA	EDVAN MENDES
INSTALAÇÃO ELETRICAS DAS BOMBAS	ARQUIVO ELETRÔNICO:	

		SEOSP_ELE_BOMBA_TRIF_PRM_2025.dwg	
GERENTE DE PROJETO:		ETAPA DE PROJETO:	DATA:

<p>FRANCISCO MELEIRO NETO Coordenador de Projetos e Orçamentos - CPO / SEOSP</p>		<p>PROJETO BÁSICO</p>	<p>FEVEREIRO/2025</p>
		<p>PRANCHA:</p>	<p>ELE - 01/01</p>

AUTOR(A) DO PROJETO:	RESP. REVISÃO DO PROJETO:
EDVAN MENDES DOS REIS Tec. Eletrotécnica - CRT-01 23766506315	

Tecnólogo: Sistemas Eléctricos
CREA: 16490D/RO

SITUAÇÃO:

FIRMA RESPONSÁVEL PELO PROJETO/OBRA:	
--------------------------------------	---

ÁREAS:

TERRENO (m²)	TÉRREO	1º PAV.	2º PAV.	SOTÃO	Ocupação (%)
2.534,74	4.540,00	4.404,00	447,57	404,00	61,40

2.004,17	1.010,00	1.140,02	477,07	101,00	51,10	
TOTAL EDIFICADO: 3.562,62 m²						
ESPAÇO RESERVADO PARA APROVAÇÃO:						ESPAÇO RESERVADO PARA APROVAÇÃO:

DECLARO QUE A APROVAÇÃO DO PROJETO NÃO IMPLICA NO RECONHECIMENTO PELA PREFEITURA DO DIREITO DE PROPRIEDADE DO TERRENO.